Генеалогічне дерево мов
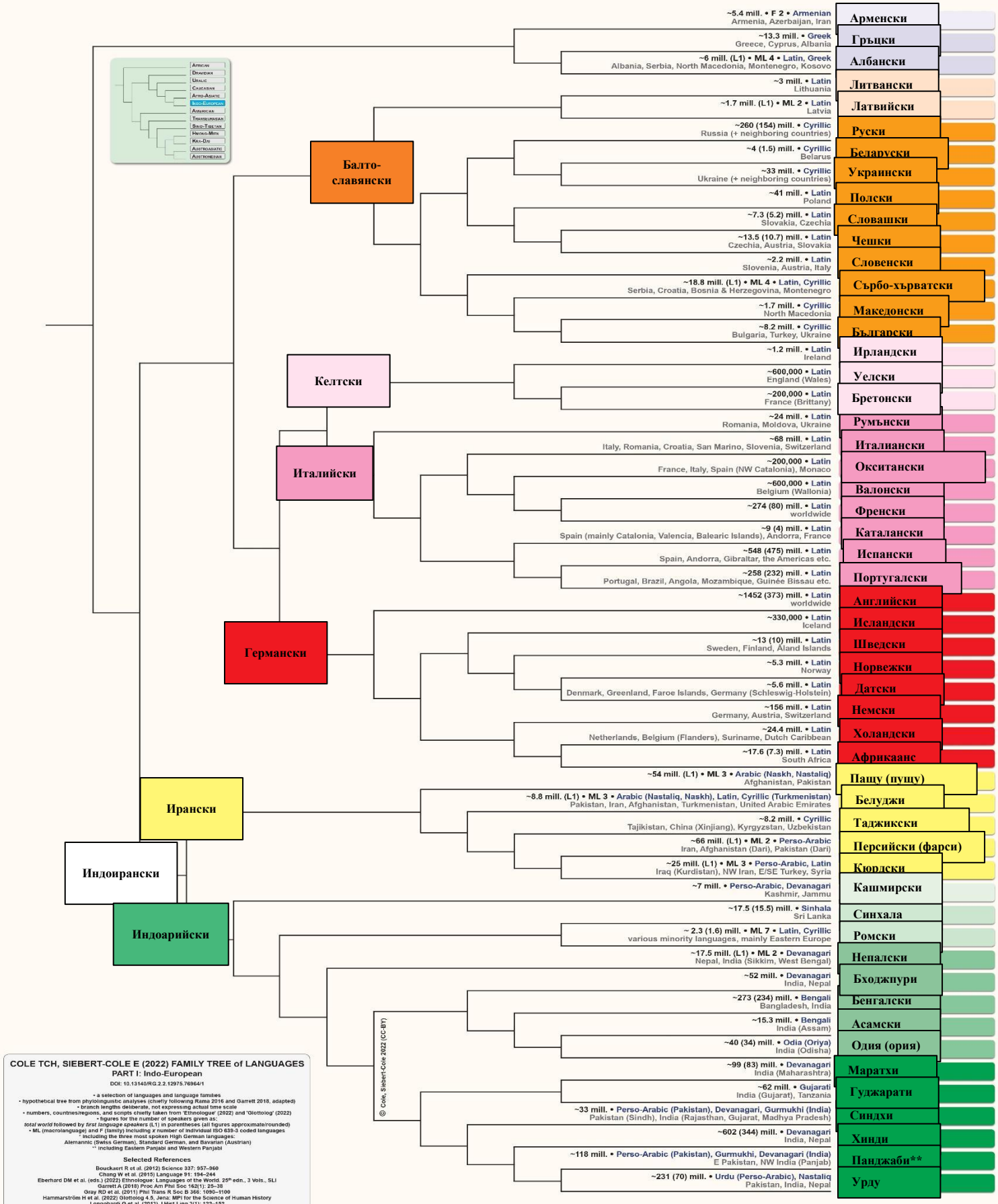
Частина I: Індоєвропейскі